

**Анализ
функциональной грамотности учащихся 5,7 классов
образовательных организаций республики**

Информационно-аналитическая справка по итогам кластеризации образовательных организаций республики, принявших участие в диагностической работе по функциональной грамотности.

Основания проведения РДР:

Методология и критерии оценки качества общего образования в общеобразовательных организациях на основе практики международных исследований качества подготовки обучающихся, утверждённая приказом Федеральной службы по надзору в сфере образования и науки № 590 и приказом Министерства просвещения Российской Федерации от 06.05.2019 г.;

Приказ Министерства образования и науки Республики Тыва от 17 февраля 2021 года №182-д «О проведении региональных диагностических замеров по образовательным программам начального, основного и среднего общего образования на территории Республики Тыва в феврале 2021 года».

Дата проведения: 24-26.02.2021г.

Цель:

- проанализировать результаты региональных диагностических работ 5-х, 7-х классов на предмет сформированности ФГ по видам и по типам ОУ.
- определить группу организаций с низкими результатами выполнения работы по видам ФГ и по типам ОУ.
- определить группу организаций с высокими результатами выполнения работы по видам ФГ и по типам ОУ.

Для оценки функциональной грамотности учащихся образовательных организаций были определены четыре основных направления функциональной грамотности: математическая, читательская, естественнонаучная и финансовая.

Назначение диагностического инструментария при проведении РДР: получение достоверной информации об уровне сформированности функциональной грамотности школьников республики Тыва.

Организационная и технологическая подготовка, апробация КИМ, информационное сопровождение и проведение работы, проверка работ и сбор отчетных материалов, проведение консультаций для специалистов образовательных организаций и районных координаторов по технологии проведения диагностической работы осуществлена сотрудниками ГБУ «Институт оценки качества образования Республики Тыва».

Время выполнения – 90 минут (2 урока).

Контрольно-измерительные материалы для учащихся 5-х классов состоят из двух частей и содержат 9 заданий, которые включают 30 задач. В первой части работы 18 задач, из них 9 задач на проверку читательской грамотности и 9 – на проверку естественно-научной грамотности. Время выполнения первой части работы – 45 минут. Вторая часть работы содержит 12 задач на проверку математической и финансовой грамотности. Время выполнения второй части работы – 45 минут.

Контрольно-измерительные материалы для учащихся 7-х классов состоят из двух частей и содержат 9 заданий, которые включают 32 задачи. Работа состоит из двух частей и содержит 9 заданий, которые включают 32 задачи. В первой части работы 18 задач, из них 9 задач на проверку читательской грамотности и 9 – естественно-научной грамотности. Время выполнения первой части работы – 45 минут. Вторая часть работы содержит 14 задач на проверку математической и финансовой грамотности. Время выполнения второй части работы – 45 минут.

Между выполнением заданий 1 и 2 частей работы делается перерыв 10 минут. Порядок работы с каждой частью работы описан в инструкции перед началом работы.

Ответы учащиеся записывают в бланки ответов.

Контрольно-измерительные материалы содержат задачи с простым и сложным, одиночным и множественным выбором ответа, с кратким ответом. Оценивание работы является суммативным. Максимальное количество баллов для 5-х классов - 56 баллов, для 7-х классов – 57 баллов. Это соответствует 100% выполнению работы. По результатам выполнения РДР отметки обучающимся не

выставляются.

Выборка общеобразовательных организаций включала школы с разными уровнями образовательных достижений: гимназии, лицеи, общеобразовательные школы. В каждой общеобразовательной организации в тестировании могли принять участие несколько классов из параллели 5 и 7 классов, но не менее одного в каждой параллели.

Всего в РДР по функциональной грамотности в 5-х классах приняло участие 55 образовательных учреждений Республики Тыва; в 7-х классах – 152 ОО.

Процент сформированности функциональной грамотности у обучающихся 5-х классов образовательных организаций

По итогам РДР по функциональной грамотности в 5, 7 классах была проведена работа по исследованию сформированности глобальной компетенции, креативное мышление, математической, естественно - научной, читательской, математической, финансовой и читательской грамотности.

В таблице 1 и на диаграмме 1 представлены успеваемости и качества знаний учащихся 5-х классов образовательных организаций республики по итогам РДР по функциональной грамотности.

Таблица 1

Предмет:	Глобальная		Естественно-научная		Креативное мышление		Грамотность		Финансовая		Читательская	
	Усп-ть, %	Кач-во, %	Усп-ть, %	Кач-во, %	Усп-ть, %	Кач-во, %	Усп-ть, %	Кач-во, %	Усп-ть, %	Кач-во, %	Усп-ть, %	Кач-во, %
МБОУ СОШ №1 г.Кызыла	95,12	29,27	92,59	69,96	88,84	38,84	100	77,78	99,59	81,63	100	82,79
МБОУ СОШ №2 г.Кызыла	100	93,48	100	100	96,75	50,41	99,26	69,12	100	98,58	100	67,86
МБОУ СОШ №3 г.Кызыла	97,35	24,34	99,62	78,95	88,61	37,13	87,23	49,64	83,51	46,95	98,92	48,01
МБОУ СОШ №4 г.Кызыла	93,15	27,40	41,03	7,69	53,42	5,48	96,20	50,63	96,15	74,36	100	25,97
МБОУ Гимназия №5 г. Кызыла	77,61	23,28	94,19	48,26	86,42	32,08	98,27	83,29	94,27	63,61	99,14	50,43
МБОУ СОШ №7 г. Кызыла	100	59,42	95,65	72,46	66,18	36,76	100	82,61	95,71	85,71	98,55	34,78
МБОУ СОШ №8 г. Кызыла	63,25	13,86	90,42	9,58	90,50	21,23	96,45	63,91	64,02	20,12	92,90	36,77
МБОУ Гимназия №9 г. Кызыла	57,26	20,75	56,14	8,33	51,69	16,10	78,95	28,07	63,14	21,61	90,76	25,63
МБОУ Лицей №16 г. Кызыла	97,66	50,00	70,25	28,10	96,03	40,48	99,20	82,40	98,51	79,85	99,25	27,07
МБОУ СОШ №11 г. Кызыла	97,01	53,73	75,97	28,68	97,01	64,18	98,43	76,38	96,99	45,11	100,00	60,47
МБОУ СОШ №12 г. Кызыла	96,57	43,43	96,49	69,01	87,15	53,07	97,18	63,84	100	90,71	99,44	50,28
МАОУ "Лицей №15 им. Н.Н.Макаренко"	97,01	51,74	90,77	42,56	86,21	12,32	94,92	60,41	95,92	81,63	99,50	52,00
МБОУ СОШ №17 г. Кызыла	87,50	33,80	86,47	53,14	64,76	35,24	98,98	72,96	92,17	60,83	99,54	57,41
г. Кызыл	86,72 %	36,69 %	86,22 %	48,85 %	81,88 %	33,57 %	94,97 %	65,57 %	89,69 %	62,64 %	98,17 %	49,88 %
МБОУ СОШ №1 г. Ак-Довурака	81,52	18,48	64,52	39,78	63,44	20,43	79,57	39,78	68,09	25,53	92,39	26,09
МБОУ СОШ №2 г. Ак-Довурака	100	35,29	66,67	22,22	31,03	3,45	89,66	62,07	89,66	41,38	90,00	16,67
МБОУ СОШ №3 г. Ак-Довурака	96,51	51,16	96,20	69,62	78,31	28,92	91,76	37,65	74,68	34,18	92,86	4,76
МБОУ СОШ №4 г. Ак-Довурака	98,94	20,21	100	63,44	91,58	32,63	87,37	24,21	90,00	54,44	100	34,04
г. Ак-Довурак	93,14 %	30,07 %	84,59 %	53,77 %	73,33 %	25,00 %	86,42 %	36,42 %	78,77 %	38,36 %	94,67 %	21,67 %
МБОУ Тээлинская СОШ им В.Б.Кара-Сала	82,86	8,57	88,24	61,76	88,24	29,41	83,82	29,41	84,93	13,70	97,30	40,54
МБОУ Бай-Талская СОШ	100	96,30	53,85	15,38	100	80,77	85,71	46,43	100	55,56	100	74,07
МАОУ Кара-Хольская СОШ	94,44	33,33	61,11	16,67	100	50,00	88,89	33,33	88,89	44,44	100	94,44
МБОУ Кызыл-Дагская СОШ	100	100	100	50	100	50,00	100	66,67	100	83,33	100	50
МБОУ Хемчикская СОШ	100,	87,50	42,86	0,00	87,50	50,00	100	28,57	100	100	100	0,00
МБОУ Шуйская СОШ	96,00	12,00	78,26	26,09	100	12,00	100	88,00	100	36,00	100	56
МБОУ СШИ с. Шуй	66,67	0,00	100	0,00	0,00	0,00	100	100	100	33,33	100	0
Бай-Тайгинский	90,45 %	34,39 %	76,16 %	38,41 %	95,10 %	44,12 %	89,03 %	45,16 %	91,88 %	35,00 %	98,76 %	52,17 %
МБОУ СОШ №1 с. Кызыл-Мажалык	93,75	27,50	92,21	42,86	100	35,00	93,42	44,74	83,75	52,50	100	62,50
МБОУ СОШ №2 с. Кызыл-Мажалык	45,16	6,45	6,90	0,00	50,00	28,13	100,00	86,21	100,00	90,63	78,79	0,00
МАОУ СОШ с. Аксы-Барлык	100	5,88	76,47	35,29	94,12	23,53	94,12	58,82	76,47	29,41	94,12	41,18
МБОУ СОШ с. Аягаты	100	37,50	100	37,50	87,50	0,00	100	71,43	87,50	50,00	100	25,00
МБОУ СОШ С. Барлык	100	72,73	100	78,95	95,24	76,19	100	75,00	100	52,38	100	25,00

МБОУ СОШ с. Бижикиг-Хая	100	12,50	100	100	100	12,50	100	50,00	100	42,86	100	85,71
МБОУ СОШ с. Дон-Терезин	100	40,00	100	0,00	100	0,00	100	40,00	100	0,00	100	0,00
МБОУ СОШ с. Хонделен	100	0,00	100	100	100	0,00	100	100	100	0,00	100	100
МБОУ СОШ С. Шекпээр	100	58,82	100	82,35	88,24	17,65	88,89	66,67	83,33	38,89	100	88,89
МБОУ СОШ С. Эрги-Барлык	93,10	55,17	58,62	17,24	84,62	34,62	100	67,86	88,46	57,69	100	20,69
Барун-Хемчикский	88,99	33,49	76,56	40,19	88,37	32,56	96,17	60,77	88,84	53,95	96,33	42,66
	%	%	%	%	%	%	%	%	%	%	%	%
МБОУ СОШ №1 г. Чадан	70,65	29,35	73,91	23,91	95,51	32,58	100	64,13	98,98	82,65	94,20	40,58
МБОУ СОШ №2 г. Чадан	100	53,33	62,86	28,57	100	24,24	100	100	100	100	100	55,26
МБОУ СОШ №3 г. Чадан	100	96,77	100	81,36	98,21	91,07	100	83,33	88,14	55,93	100	86,44
МБОУ СОШ №4 г. Чадан			76,92	23,08	90,91	59,09	96,15	34,62	96,55	51,72	92,31	50,00
МБОУ Бажын-Алаакская СОШ	46,88	0,00	84,38	28,13	45,45	3,03	100	56,25	97,06	70,59	100	33,33
МБОУ Баян-Талинская СОШ	100	50,00	42,86	0,00	60,00	0,00	100	57,14	80,00	40,00	100	60,00
МБОУ Ийменская СОШ	100	0,00	60,00	60,00	100	0,00	80,00	40,00	80,00	0,00	80,00	0,00
МБОУ Теве-Хаинская СОШ	86,21	6,90	62,07	10,34	100	65,52	96,55	44,83	96,43	75,00	100	62,96
МБОУ Хайыраканская СОШ	91,67	8,33	72,73	54,55	23,08	0,00	91,67	50,00	75,00	33,33	100	50,00
МБОУ Хондергейская СОШ	100	72,41	85,71	32,14	100	75,86	82,14	32,14	100	96,67	100	65,52
МБОУ Хорум-Дагская СОШ	100	50,00	100	100	100	50,00	100	100	100	100	100	100
МБОУ Чыраа-Бажынская СОШ	100	43,75	30,30	3,03	35,48	3,23	87,88	51,52	39,39	12,12	96,97	42,42
МБОУ Чыргакинская СОШ	88,24	5,88	88,24	58,82	29,41	0,00	94,12	35,29	75,00	18,75	87,50	0,00
МБОУ Шеминская СОШ	100	0,00	95,45	63,64	95,65	0,00	100	54,55	82,61	13,04	100	30,43
МБОУ СТД, НДЛ Элдиг-Хемская школа-интернат	100	14,29	100,00	57,14	85,71	0,00	100	42,86	100	42,86	100	42,86
Дзун-Хемчикский	86,89	39,59	75,77	36,73	81,93	36,90	96,58	60,39	89,45	62,35	97,40	50,78
	%	%	%	%	%	%	%	%	%	%	%	%
МБОУ СОШ № 1 с. Сарыг-Сеп	96,55	58,62	89,83	57,63	91,38	48,28	73,68	31,58	96,49	89,47	100,00	76,27
МБОУ СОШ №2 с Сарыг-Сеп	56,41	7,69	37,50	7,50	43,59	0,00	97,44	53,85	47,50	22,50	87,18	7,69
МБОУ СОШ с.Бояровка	72,73	9,09	22,22	0,00	18,18	0,00	66,67	22,22	90,91	36,36	100,00	0,00
МБОУ СОШ имени В.П Брагина с.Бурен-Бай-Хаак	93,33	40,00	81,25	56,25	100,00	66,67	100,00	56,25	92,86	64,29	100,00	71,43
МБОУ СОШ с.Бурен-Хем	94,44	27,78	72,22	22,22	94,44	22,22	100,00	77,78	100,00	50,00	100,00	83,33
МБОУ СОШ с.Дерзиг-Аксы	20,00	0,00	37,50	0,00	90,00	40,00	50,00	12,50	10,00	0,00	100,	0,00
МБОУСОШ с.Ильинка	94,44	11,11	100	100	100	33,33	77,78	38,89			88,89	16,67
МБОУ СОШ с. Кок-Хаак	83,33	0,00	50,00	16,67	0,00	0,00	100	50,00	100	66,67	100	16,67
МБОУ СОШ с.Кундустуг	45,45	0,00	81,82	27,27	30,77	7,69	72,73	0,00	92,31	23,08	100	41,67
МБОУСОШ с.Сизим	85,71	0,00	100	50,00	85,71	57,14	87,50	75,00	100	100	100	42,86
МБОУ СОШ с.Сут-Бажы	76,47	35,29	100	94,44	68,75	37,50	100	94,44	100	100	100	88,89
МБОУ СОШ с.Усть-Бурен	87,50	25,00	100	20,00			100	100	100	71,43	100	14,29
МБОУ ООШ с. Усть-Ужеп	100,00	60,00	100	88,89	100	40,00	100	88,89	100	70,00	100	100
Каа-Хемский	79,82	28,51	75,11	45,33	73,30	30,32	86,04	50,00	83,41	59,72	96,94	48,91
	%	%	%	%	%	%	%	%	%	%	%	%
МБОУ СОШ №1 пгт Каа-Хем	63,98	26,09	34,42	11,69	41,21	5,45	89,24	42,41	84,18	50,00	88,61	13,92
МБОУ СОШ № 2 пгт Каа-Хем	85,63	20,96	83,95	28,40	82,19	40,41	74,84	20,00	92,64	63,19	98,71	18,06
МБОУ Баян-Колская СОШ	76,00	16,00	80,77	53,85	80,00	48,00	100	65,38	88,46	53,85	100	19,23
МБОУ Кара-Хаакская СОШ	100,	63,89	63,89	22,22	83,33	25,00	100	100	100	81,82	100	100
МБОУ Сукпакская СОШ	80,20	22,77	72,45	32,65	76,19	23,81	83,56	64,38	82,69	60,58	99,04	53,85
МБОУ Терлиг-Хаинская СОШ	100	33,33	100	33,33	100	66,67	100	100	100	0,00	100	33,33
МБОУ Усть-Элегестинская СОШ	100	100	100	100	100	100	100	100	100	100	100	40,74
МБОУ Целинная СОШ	56,00	0,00	66,67	41,67	56,52	0,00	100	41,67	95,83	54,17	100	8,33
МБОУ Чербинская СОШ	79,31	27,59	100	73,08	55,17	0,00	88,46	69,23	100	92,86	92,86	10,71
МБОУ Шамбалыгская СОШ	100	100	100	100	100	33,33	100	71,43	100	100	100	33,33
МБОУ Эрбекская СОШ	89,29	0,00	96,43	89,29	92,86	46,43	100	85,71	100	57,14	100	67,86
Кызылский	79,05	28,15	69,37	35,03	68,81	26,27	87,30	50,27	90,17	62,33	96,13	30,98
	%	%	%	%	%	%	%	%	%	%	%	%
МБОУ СОШ №1 с. Мугур-Аксы	79,17	20,83	86,54	46,15	64,58	22,92	92,16	66,67	62,00	40,00	100	68,00
МБОУ "СОШ №2" с. Мугур-Аксы	90,00	20,00	21,43	3,57	73,33	66,67	92,86	42,86	89,66	51,72	93,10	27,59
МБОУ Моген-Буренская СОШ с. Кызыл-Хая	81,82	18,18	13,64	0,00	59,09	13,64	63,64	9,09	31,82	0,00	100	13,64
Монгун-Тайгинский	83,00	20,00	52,94	24,51	66,00	34,00	86,14	47,52	63,37	34,65	98,02	44,55
	%	%	%	%	%	%	%	%	%	%	%	%
МБОУ Хандагайтинская СОШ	54,24	11,86	75,47	39,62	70,69	15,52	86,79	60,38	81,48	50,00	98,18	49,09

МБОУ Ак-Чыраанская СОШ	100	85,71	85,71	71,43	42,86	0,00	100	71,43	62,50	25,00	100	0,00
МБОУ Дус-Дагская СОШ	100	0,00	100	100	100	85,71	100	100	85,71	71,43	100	100
МБОУ Саглынская СОШ	100	58,33	75,00	25,00	66,67	0,00	100	50,00	100	66,67	91,67	58,33
МБОУ Солчурская СОШ	89,47	47,37	85,71	57,14	94,44	38,89	100	71,43	100	90,00	100	60,00
МБОУ Чаа-Суурская СОШ	33,33	16,67	16,67	0,00	100	0,00	100	50,00	100	66,67	100	83,33
Овюрский	70,00	27,27	76,42	45,28	75,93	20,37	93,40	64,15	86,92	59,81	98,15	53,70
	%	%	%	%	%	%	%	%	%	%	%	%
МБОУ Туранская СОШ № 1	92,50	50,00	34,21	10,53	80,00	22,50	92,31	66,67	100	87,50	100	40,00
МБОУ СОШ № 2 г.Турана	97,87	38,30	95,35	62,79	93,62	46,81	95,35	76,74	82,22	37,78	100	47,83
МБОУ Аржаанская СОШ	58,33	8,33	41,67	8,33	75,00	16,67	91,67	33,33	66,67	33,33	91,67	50,00
МБОУ Сесерлигская СОШ	57,89	57,89	25,00	0,00	36,84	5,26	70,00	35,00	90,48	38,10	100	0,00
МБОУ Сушинская СОШ	100	27,27	77,78	33,33	36,36	0,00	88,89	22,22	90,00	50,00	100	40,00
МБОУ Тарлагская СОШ	100	75,00	100	100	0,00	0,00	100	100	100	100	100	66,67
МБОУ Уюкская СОШ	100	0,00	100	9,09	50,00	0,00	90,00	20,00	50,00	20,00	100	10,00
МБОУ Хадынская СОШ	100	0,00	100	71,43	57,14	0,00	100	85,71	100	28,57	100	85,71
МБОУ Хутинская ООШ	100	100	85,71	71,43	28,57	0,00	100	85,71	100	71,43	100	42,86
МБОУ СОШ с. Шивилиг	66,67	0,00	66,67	33,33	33,33	0,00	100	33,33	66,67	0,00	100	0,00
Пий-Хемский	88,61	39,87	65,58	33,12	67,72	21,52	90,91	59,09	86,71	51,27	99,37	37,74
	%	%	%	%	%	%	%	%	%	%	%	%
МБОУ Суг-Аксынская СОШ	83,10	1,41	100	36,11	75,00	8,33	98,55	86,96	62,86	45,71	100	12,33
МБОУ Алдан-Маадырская СОШ	100	68,75	100	60,00	93,75	37,50	100	93,33	100	66,67	100	93,33
МБОУ Ак-Дашская СОШ	63,64	18,18	100	63,64	100	18,18	100	90,91	90,91	45,45	100	18,18
МБОУ Бора-Тайгинская СОШ	100	40,00	100	100	100	90,00	100	90,00	100	60,00	100	50,00
МБОУ Кара-Чыраанская СОШ	100	56,25	93,75	56,25	25,00	6,25	100	100	100	81,25	100	68,75
МБОУ Кызыл-Тайгинская СОШ	60,00	20,00	91,67	58,33	100	27,27	58,33	16,67	41,67	8,33	100	33,33
МБОУ Хор-Тайгинская СОШ	100	50,00	94,12	76,47	100	42,86	100	76,47	100	94,12	100	70,59
Сут-Хольский	86,49	24,32	98,04	52,94	79,33	22,00	96,00	82,67	77,48	54,97	100,0	37,01
	%	%	%	%	%	%	%	%	%	%	0 %	%
МБОУ СОШ с. Бай-Хаак	100	72,37	47,69	12,31	89,39	59,09	100	89,55	100	56,25	100	64,38
МБОУ СОШ с.Балгазын	95,38	35,38	74,14	24,14	78,46	32,31	96,55	68,97	100,00	78,33	100	27,87
МБОУ СОШ с. Владимировка	100	60,00	100	50,00	85,71	42,86	100	42,86	92,86	57,14	100	15,38
МБОУ СОШ с. Кочетово	90,91	9,09	83,33	16,67	100	58,33	100	81,82	75,00	16,67	100	25,00
МБОУ СОШ с. Кызыл-Арыг	100	57,89	94,12	52,94	88,89	33,33	94,12	23,53	100	72,22	100	72,22
МБОУ СОШ с.Межегей	76,92	33,33	78,38	51,35	39,39	12,12	88,57	40,00	97,14	42,86	100	17,14
МБОУ СОШ с.Сосновка	73,17	7,32	100	69,05	60,53	0,00	97,73	59,09	96,77	54,84	100	47,62
МБОУ СОШ с. Успенка	100	0,00	100	50	50,00	0,00	100	100	100	50,00	100	100
МБОУ ООШ с. Усть-Хадын	66,67	0,00	100	25	66,67	33,33	100	100	75,00	50,00	100	50,00
Тандинский	90,77	42,44	76,10	35,86	75,30	33,47	96,83	65,48	97,27	58,59	100,0	43,08
	%	%	%	%	%	%	%	%	%	%	0 %	%
МБОУ СОШ с. Кунгуртуг	100	75,00	96,30	88,89	90,63	25,00	96,55	82,76	100	65,38	96,43	71,43
Тере-Хольский	100,0	75,00	96,30	88,89	90,63	25,00	96,55	82,76	100,0	65,38	96,43	71,43
	0 %	%	%	%	%	%	%	%	0 %	%	%	%
МБОУ Самагалтайская СОШ №1	93,55	51,61	93,33	73,33	86,67	46,67	100	56,25	83,33	53,33	100	76,67
МБОУ Самагалтайская СОШ №2	92,73	38,18	84,75	37,29	73,68	12,28	86,21	37,93	75,00	45,00	91,67	16,67
МБОУ Берт-Дагская СОШ	95,45	45,45	4,35	4,35	81,82	36,36	95,45	63,64	54,55	27,27	95,65	17,39
МБОУ Кызыл-Чыраанская СОШ	100	52,63	100	73,68	100	68,42	100	57,89	100	89,47	100	84,21
МБОУ О-Шынаанская СОШ	90,91	54,55	100	70,00	20,00	0,00	100	100	100	27,27	90,91	9,09
МБОУ У-Шынаанская СОШ	100	100	100	50,00	100	33,33	100	87,50	100	100	100	100
МБОУ Чыргаландинская СОШ	100	87,50	100	100	100	57,14	100	71,43	100	47,83	100	65,22
МБОУ Шуурмакская СОШ	100	71,43	100	100	100	57,14	76,92	53,85	100	66,67	100	100
Тес-Хемский	95,29	53,53	81,67	56,11	82,29	34,86	93,48	57,07	83,78	51,89	96,26	48,13
	%	%	%	%	%	%	%	%	%	%	%	%
МБОУ "СОШ с. Тоора-Хем"	88,89	29,17	45,71	8,57	66,20	28,17	88,16	28,95	76,81	10,14	93,33	12,00
МБОУ Адыр-Кежигская СОШ	70,37	7,41	20	0,00	24,00	12,00	90,00	30,00	22,73	0,00	100	0,00
МКОУ Ырбанская СОШ	100	100	100	100	46,15	3,85	96,43	53,57	92,59	66,67	100	50,00
			46,15	15,38	100	33,33	100	100	100	100	100	66,67
			91,67	91,67			100	91,67	75,00	58,33	83,33	41,67
Тоджинский	84,31	25,49	47,33	18,32	54,40	20,00	91,30	40,58	71,43	26,32	95,00	20,71
	%	%	%	%	%	%	%	%	%	%	%	%
МБОУ СОШ № 1 г.Шагонара	96,52	41,74	69,83	25,86	71,07	34,71	97,46	67,80	89,17	60,83	94,96	38,66
МБОУ СОШ № 2 г.Шагонара	75,78	22,66	90,16	35,25	86,21	27,59	78,13	33,59	86,55	54,62	93,65	42,06

МБОУ Гимназия г.Шагонар	88,46	26,92	100	96,55	73,08	26,92	100	100	92,00	20,00	100	85,71
МБОУ СОШ с.Кок-Чыраанский	100	100,00	87,50	50,00	62,50	25,00	100	100	100	66,67	88,89	0,00
МБОУ СОШ с. Арыг-Узюнский	31,58	0,00	66,67	50,00	68,42	36,84	84,21	15,79	35,00	15,00	94,74	15,79
МБОУ СОШ с. Арыскан	50,00	10,00	77,78	44,44	50,00	20,00	77,78	44,44	55,56	33,33	90,91	18,18
МБОУ СОШ с. Иштиг-Хем	92,86	64,29	100	69,23	100	57,14	85,71	7,14	46,15	0,00	100	68,75
МБОУ СОШ с. Торгалыгский	65,00	5,00	36,84	10,53	78,95	26,32	100	94,74	100	85,00	100	26,32
МБОУ СОШ с. Хайыракан	95,83	25,00	80,00	32,00	100	54,17	96,00	44,00	100	73,08	100	80,77
МБОУ СОШ с. Чааты	81,25	0,00	93,33	46,67	93,75	12,50	100	93,75	100	100	100	60,00
МБОУ СОШ с.Эйлиг-Хемский	100	37,50	100	66,67	100	33,33	100	87,50	100	44,44	100	85,71
Улуг-Хемский	82,52	29,05	80,68	39,16	79,84	32,20	90,08	55,73	85,71	54,55	95,70	45,57
	%	%	%	%	%	%	%	%	%	%	%	%
МБОУ "СОШ им.Ш.Ч.Сат с. Чаа-Холь"	98,63	43,84	97,30	77,03	98,61	66,67	98,65	59,46	100	58,67	100	84,42
МБОУ СОШ с. Ак-Дуруг	100	69,70	84,38	40,63	96,77	74,19	100	79,31	71,88	28,13	100	97,06
МБОУ СОШ с. Булун-Терек	90,91	9,09	76,19	19,05	77,27	27,27	100	90,48	90,48	52,38	100	38,10
Чаа-Хольский	97,66	44,53	90,55	58,27	94,40	61,60	99,19	69,35	91,41	50,00	100,00	80,30
	%	%	%	%	%	%	%	%	%	%	%	%
МБОУ "Хову-Аксынская СОШ"	44,33	5,15	55,00	30,00	31,96	0,00	74,26	46,53	52,48	16,83	89,00	18,00
МБОУ СОШ с. Ак-Тал	100	53,33	100	91,67	100	60,00	95,00	45,00	94,12	52,94	100	52,94
МБОУ СОШ с.Сайлыг	57,14	7,14	38,46	0,00	21,43	0,00	30,77	0,00	35,71	7,14	100	28,57
МБОУ Чал-Кежигская СОШ	80,00	0,00	80,00	40,00	80,00	0,00	100	100	16,67	0,00	100	0,00
МБОУ СОШ с.Элегест	70,59	11,76	100	72,22	100	52,94	100	52,63	89,47	57,89	100	89,47
Чеди-Хольский	55,41	10,81	63,51	37,84	47,30	12,16	77,22	44,94	58,60	24,20	92,95	30,77
	%	%	%	%	%	%	%	%	%	%	%	%
МБОУ СОШ с.Эрзин им. С. Чакар	95,31	40,63	96,77	66,13	73,44	29,69	88,52	50,82	98,48	48,48	92,42	57,58
МБОУ СОШ с.Бай-Даг	83,33	25,00	85,71	71,43	100	42,86	100	78,57	100	57,14	100	85,71
МБОУ Кызыл-Сылдысская СОШ с.Булун-Бажы	100	66,67	87,50	37,50	100	50,00	100	55,56	100	100	100	100
МБОУ СОШ с.Морен	87,50	43,75	81,25	62,50	93,75	68,75	92,86	35,71	100	87,50	100	37,50
МБОУ СОШ с.Нарын	88,24	67,65	93,94	48,48	79,49	48,72	91,67	72,22	100	88,57	100	93,94
МБОУ ОМОШ с. Качык	50,00	0,00	100	0,00	0,00	0,00	50,00	0,00	100	0,00	100	0,00
Эрзинский	91,24	47,45	92,59	59,26	80,42	41,26	91,18	57,35	99,30	66,20	96,43	68,57
	%	%	%	%	%	%	%	%	%	%	%	%
ГАОУ "АЛ-и РТ"	80,00	25,71	87,88	27,27	86,67	40,00	100	61,76	94,29	60,00	100	25,71
ГАОУ РТ ТРЛ-И	82,22	22,22	62,22	20,00	63,64	6,82	97,78	73,33	97,78	88,89	100	68,89
ГАНООРТ "ГЛРТ"	100	47,37	86,11	44,44	100	92,11	97,22	77,78	100	100	100	94,44
ГБНОУ "РООМХШИ"	94,74	57,89	93,75	68,75	94,74	42,11	100	88,24	94,74	52,63	100	63,16
ГБОУ "РШИ "Тувинский кадетский корпус"	68,66	31,34	23,81	6,35	81,40	44,19	66,15	26,15	100	96,97	91,18	41,18
ГБОУ "Аграрная школа-интернат РТ"	81,25	6,25	100	93,33	68,75	0,00	100	93,33	0,00	0,00	100	93,75
Ресурчреждения	81,82	31,82	63,94	30,29	81,71	40,57	88,68	60,38	90,78	78,80	97,26	58,90
	%	%	%	%	%	%	%	%	%	%	%	%

Результаты РДР по МОУО по качеству знаний

Таблица 2

Предмет:	Глобальные компетенции	Естественно-научная	Креативное мышление	Мат. Грамотность	Финансовая грамотность	читательская грамотность
Муниципалитет	Кач-во, %	Кач-во, %	Кач-во, %	Кач-во, %	Кач-во, %	Кач-во, %
г. Кызыл	36,69	48,85	33,57	65,57	62,64	49,88
Ресурчреждения	31,82	30,29	40,57	60,38	78,8	58,9
Бай-тайгинский район	34,39	38,41	44,12	45,16	35	52,17
Барун-Хемчикский район	33,49	40,19	32,56	60,77	53,95	42,66
г. Ак-Довурак	30,07	53,77	25	36,42	38,36	21,67
Дзун-Хемчикский	39,59	36,73	36,9	60,39	62,35	50,78
Каа-Хемский	28,51	45,33	30,32	50	59,72	48,91
Кызылский	28,15	35,03	26,27	50,27	62,33	30,98
Монгун-Тайгинский	20	24,51	34	47,52	34,65	44,55
Овюрский	27,27	45,28	20,37	64,15	59,81	53,7
Пий-Хемский	39,87	33,12	21,52	59,09	51,27	37,74
Сут-Хольский	24,32	52,94	22	82,67	54,97	37,01

Тандинский	42,44	35,86	33,47	65,48	58,59	43,08
Тере-хольский	75	88,89	25	82,76	65,38	71,43
Тес-Хемский	53,53	56,11	34,86	57,07	51,89	48,13
Тоджинский	25,49	18,32	20	40,58	26,32	20,71
Улуг-Хемский	29,05	39,16	32,2	55,73	54,55	45,57
Чаа-Хольский	44,53	58,27	61,6	69,35	50	80,3
Чеди-хольский	10,81	37,84	12,16	44,94	24,2	30,77
эрзинский	47,45	59,26	41,26	57,35	66,2	68,57

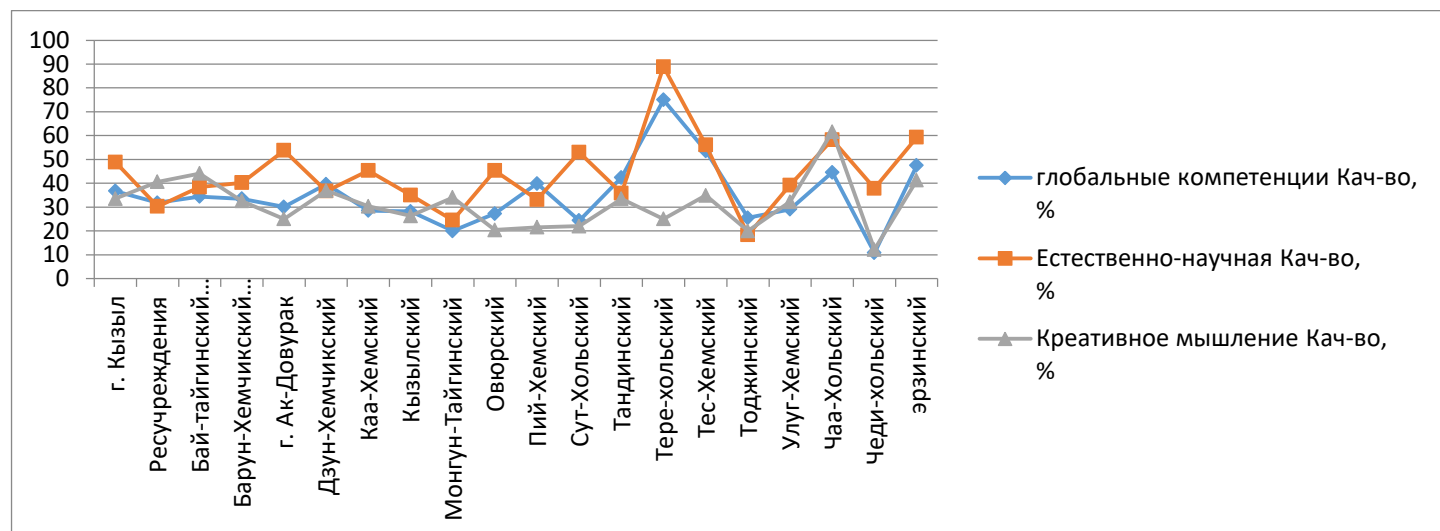

Процент сформированности функциональной грамотности у обучающихся 7-х классов Республики Тыва

По итогам РДР по функциональной грамотности в 7 классах была проведена работа по исследованию сформированности читательской, математической, финансовой и естественнонаучной грамотности.

В таблице и в диаграмме представлены проценты выполнения заданий учащимися 7-х классов образовательных организаций по итогам РДР по функциональной грамотности без школ контрольной группы и профильных школ. В таблице проведено упорядочение школ по значению медианы каждого ОУ.

Таблица 1

Предмет:	Глобальная		Естественно-научная		Креативное		Мат. Грамотность		Финансовая гр.		Читательская	
	Усп-ть, %	Кач-во, %	Усп-ть, %	Кач-во, %	Усп-ть, %	Кач-во, %	Усп-ть, %	Кач-во, %	Усп-ть, %	Кач-во, %	Усп-ть, %	Кач-во, %
Образовательная организация												
МБОУ СОШ №1 г.Кызыла	97,83	46,96	74,24	15,72	96,52	58,26	86,34	30,40	99,14	87,98	99,57	75,86
МБОУ СОШ №2 г.Кызыла	98,01	82,78	100,00	60,81	94,49	65,35	99,32	42,18	97,95	92,47	94,63	84,56
МБОУ СОШ №3 г.Кызыла	97,27	50,00	92,70	20,17	71,49	19,42	97,35	33,86	89,63	60,58	78,66	49,37
МБОУ СОШ №4 г.Кызыла	86,42	41,98	67,07	1,22	57,50	25,00	68,35	25,32	98,78	78,05	79,76	41,67
МБОУ Гимназия №5 г. Кызыла	100,00	88,96	70,16	14,75	86,23	27,21	53,16	15,61	96,77	68,39	90,94	64,72
МБОУ СОШ №7 г. Кызыла	100,00	88,00	88,89	58,33	87,84	48,65	81,94	58,33	98,57	88,57	94,37	87,32
МБОУ СОШ №8 г. Кызыла	92,68	35,37	62,84	3,38	79,74	24,84	60,56	21,13	78,00	45,33	67,10	47,10
МБОУ Гимназия №9 г. Кызыла	61,21	12,50	15,15	0,00	34,38	4,91	36,32	0,43	39,83	11,26	25,11	4,76
МБОУ Лицей №16 г. Кызыла	82,09	35,07	22,90	1,53	75,97	15,50	90,55	25,20	98,44	78,91	67,94	44,27
МБОУ СОШ №11 г. Кызыла	98,39	88,71	46,88	8,59	99,19	79,84	99,19	32,26	94,62	70,77	95,35	71,32
МБОУ СОШ №12 г. Кызыла	74,73	18,82	81,18	37,06	88,24	52,94	79,31	21,84	99,47	67,89	81,87	58,79
МАОУ "Лицей №15 им. Н.Н.Макаренко"	100,00	91,49	60,41	19,29	83,16	32,11	80,90	5,53	96,98	81,41	94,36	61,54
МБОУ СОШ №17 г. Кызыла	99,32	17,12	21,05	0,00	78,10	21,90	92,86	37,30	96,10	64,94	98,65	65,54
г. Кызыл	91,02 %	53,28 %	62,08 %	17,22 %	78,97 %	34,56 %	76,20 %	23,61 %	89,58 %	66,34 %	81,06 %	56,54 %
МБОУ СОШ №1 г. Ак-Довурака	56,58	17,11	31,43	1,43	55,26	10,53	43,66	0,00	79,49	39,74	63,29	31,65
МБОУ СОШ №2 г. Ак-Довурака	100,00	67,65	51,52	6,06	88,24	26,47	86,21	48,28	100,00	81,25	87,10	41,94
МБОУ СОШ №3 г. Ак-Довурака	98,78	34,15	69,01	19,72	67,16	23,88	50,77	12,31	95,59	64,71	51,47	19,12
МБОУ СОШ №4 г. Ак-Довурака	86,02	27,96	34,83	3,37	96,84	28,42	71,11	8,89	80,85	45,74	78,95	53,68
г. Ак-Довурак	83,51 %	31,58 %	45,25 %	7,60 %	76,84 %	22,06 %	60,00 %	11,76 %	86,40 %	52,94 %	68,50 %	37,36 %
МБОУ Тээлинская СОШ им В.Б.Кара-Сала	92,50	47,50	52,56	12,82	50,67	5,33	92,50	36,25	97,50	50,00	60,26	20,51
МБОУ Бай-Талская СОШ	95,00	60,00	13,33	0,00	100,00	55,56	81,25	37,50	100,00	90,48	80,95	61,90
МАОУ Кара-Хольская СОШ	100,00	41,67	66,67	25,00	66,67	66,67	66,67	25,00	91,67	58,33	83,33	58,33
МБОУ Кызыл-Дагская СОШ	100,00	25,00	75,00	25,00	100,00	28,57	75,00	12,50	100,00	100,00	100,00	100,00
МБОУ Хемчикская СОШ	95,00	65,00	0,00	0,00	100,00	65,00	80,00	20,00	100,00	100,00	0,00	0,00
МБОУ Шуйская СОШ	97,22	52,78	69,44	2,78	69,44	2,78	91,67	19,44	100,00	86,11	97,14	77,14
МБОУ СШИ с. Шуй	100,00	0,00	66,67	0,00	100,00	0,00	100,00	0,00	100,00	100,00	66,67	0,00
Бай-Тайгинский	95,68 %	50,36 %	50,30 %	9,58 %	69,59 %	22,22 %	87,65 %	28,82 %	98,31 %	70,79 %	67,43 %	40,57 %
МБОУ СОШ №1 с. Кызыл-Мажалык	90,91	61,04	92,86	28,57	88,46	29,49	81,25	22,50	87,06	65,88	96,51	68,60
МБОУ СОШ №2 с. Кызыл-Мажалык	48,00	4,00	7,41	0,00	52,00	0,00	100,00	76,00	92,00	88,00	66,67	16,67
МАОУ СОШ с. Аксы-Барлык	100,00	5,88	11,11	0,00	94,12	52,94	82,35	17,65	93,33	53,33	87,50	50,00
МБОУ СОШ с. Аянгаты	75,00	12,50	62,50	0,00	87,50	0,00	75,00	12,50	100,00	37,50	100,00	25,00
МБОУ СОШ С. Барлык	100,00	100,00	87,50	50,00	100,00	81,25	100,00	23,08	100,00	100,00	100,00	93,75
МБОУ СОШ с. Бижикиг-Хая	100,00	44,44	100,00	55,56	100,00	33,33	100,00	11,11	100,00	66,67	100,00	77,78
МБОУ СОШ с. Дон-Терезин	100,00	44,44	88,89	11,11	100,00	50,00	100,00	37,50	100,00	100,00	100,00	77,78
МБОУ СОШ С. Шекпээр	80,95	28,57	70,59	23,53	90,48	38,10	86,36	22,73	87,50	58,33	71,43	19,05
МБОУ СОШ С. Эрги-Барлык	100,00	46,15	80,00	28,00	88,46	50,00	96,15	38,46	100,00	73,08	61,54	7,69
Средние по муниципалитету:	87,50 %	44,23 %	70,42 %	23,00 %	86,54 %	35,10 %	88,46 %	30,29 %	92,09 %	70,23 %	86,51 %	50,23 %
МБОУ СОШ №1 г. Чадан	96,77	67,74	20,65	0,00	35,29	8,82	92,39	6,52	95,83	54,17	82,76	40,23
МБОУ СОШ №2 г. Чадан	100,00	46,51	94,87	56,41	69,23	33,33	60,00	5,71	92,11	73,68	56,41	30,77
МБОУ СОШ №3 г. Чадан	100,00	89,80	95,35	6,98	81,63	18,37	85,42	41,67	79,59	55,10	100,00	95,92
МБОУ СОШ №4 г. Чадан	86,96	39,13	50,00	18,18	95,24	33,33	92,00	24,00	80,77	50,00	60,00	36,00
МБОУ Бажын-Алаакская СОШ	90,00	16,67	54,84	3,23	38,71	0,00	35,48	0,00	58,06	41,94	58,06	19,35

МБОУ Баян-Талинская СОШ	100,00	63,64	63,64	9,09	9,09	0,00	41,67	0,00	72,73	9,09	81,82	45,45
МБОУ Ийменская СОШ	100,00	0,00	66,67	22,22	87,50	0,00	66,67	0,00	22,22	22,22	83,33	0,00
МБОУ Теве-Хайнская СОШ	46,88	15,63	37,93	0,00	100,00	59,38	96,77	35,48	90,63	59,38	51,61	16,13
МБОУ Хайыраканская СОШ	89,29	32,14	80,77	26,92	10,71	0,00	96,30	55,56	75,00	21,43	85,71	32,14
МБОУ Хондергейская СОШ	100,00	52,00	46,15	3,85	100,00	56,00	15,38	0,00	100,00	100,00	92,31	84,62
МБОУ Хорум-Дагская СОШ	100,00	100,00	100,00	37,50	100,00	50,00	100,00	50,00	100,00	100,00	100,00	100,00
МБОУ Чыраа-Бажынская СОШ	86,36	54,55	9,09	0,00	73,91	26,09	86,36	18,18	73,91	13,04	69,57	4,35
МБОУ Чыргакинская СОШ	100,00	92,86	92,86	0,00	92,86	57,14	85,71	7,14	63,64	18,18	63,64	9,09
МБОУ Шеминская СОШ	83,33	0,00	52,94	0,00	82,35	0,00	100,00	33,33	89,47	15,79	87,50	62,50
МБОУ СТД, НДЛ Элдиг-Хемская школа-интернат	100,00	57,14	84,62	53,85	92,86	14,29	100,00	7,69	100,00	30,77	76,92	0,00
Дзун-Хемчикский	91,61 %	51,80 %	55,97 %	12,69 %	65,98 %	22,68 %	78,19 %	18,38 %	83,33 %	48,99 %	76,49 %	42,08 %
МБОУ СОШ № 1 с. Сарыг-Сеп	91,49	55,32	89,80	30,61	91,30	41,30	91,84	42,86	97,92	62,50	100,00	93,62
МБОУ СОШ №2 с Сарыг-Сеп	78,57	42,86	32,14	10,71	37,04	3,70	96,43	92,86	88,89	70,37	71,43	50,00
МБОУ СОШ с.Бояровка	100,00	43,75	18,75	0,00	81,25	31,25	56,25	31,25	100,00	82,35	94,12	52,94
МБОУ СОШ имени В.П Брагина с.Бурен-Бай-Хаак	84,62	7,69	61,54	7,69	84,62	46,15	100,00	30,77	100,00	78,57	92,86	78,57
МБОУ СОШ с.Бурен-Хем	100,00	52,63	68,42	21,05	89,47	47,37	89,47	42,11	94,74	52,63	89,47	63,16
МБОУ СОШ с.Дерзиг-Аксы	83,33	25,00	53,85	0,00	75,00	41,67	23,08	0,00	50,00	7,14	42,86	21,43
МБОУСОШ с.Ильинка	90,91	18,18	18,18	0,00	41,67	8,33	0,00	0,00			75,00	25,00
МБОУ СОШ с. Кок-Хаак	66,67	0,00	50,00	0,00	83,33	16,67	16,67	0,00	100,00	50,00	66,67	33,33
МБОУ СОШ с.Кундустуг	53,33	0,00	7,14	0,00	66,67	26,67	92,86	14,29	53,33	6,67	21,43	0,00
МБОУСОШ с.Сизим	83,33	50,00	50,00	33,33	66,67	16,67	83,33	50,00	83,33	50,00	83,33	50,00
МБОУ СОШ с.Суг-Бажы	83,33	33,33	77,78	0,00	100,00	91,67	83,33	8,33	100,00	75,00	100,00	91,67
МБОУ СОШ с.Усть-Бурен	66,67	16,67	42,86	0,00	92,31	23,08	83,33	0,00	100,00	33,33	83,33	66,67
МБОУ ООШ с. Усть-Ужеп	100,00	53,85	100,00	45,45			100,00	45,45	100,00	63,64	100,00	100,00
Каа-Хемский	85,78 %	37,25 %	56,44 %	14,85 %	76,14 %	33,50 %	77,94 %	36,76 %	89,74 %	56,41 %	81,55 %	61,65 %
МБОУ СОШ №1 пгт Каа-Хем	88,39	38,71	10,60	0,00	47,02	7,95	53,59	5,23	78,88	51,55	50,64	19,23
МБОУ СОШ № 2 пгт Каа-Хем	92,19	51,56	33,87	7,26	73,57	20,71	22,95	0,00	79,10	56,72	70,08	30,71
МБОУ Баян-Колская СОШ	100,00	96,30	48,15	0,00	100,00	64,29	74,07	7,41	100,00	84,62	100,00	100,00
МБОУ Кара-Хаакская СОШ	100,00	55,88	75,00	5,56	90,63	50,00	97,22	25,00	97,22	88,89	100,00	94,29
МБОУ Сукпакская СОШ	71,43	17,86	75,00	21,25	75,61	24,39	69,62	17,72	89,02	67,07	89,74	64,10
МБОУ Терлиг-Хайнская СОШ	85,71	28,57	55,56	11,11	100,00	71,43	100,00	33,33	60,00	20,00	90,00	30,00
МБОУ Усть-Элегестинская СОШ	100,00	100,00	100,00	15,79	100,00	35,71	100,00	78,95	100,00	100,00	100,00	100,00
МБОУ Целинная СОШ	58,82	0,00	55,56	11,11	38,89	0,00	78,57	0,00	70,59	35,29	94,44	55,56
МБОУ Чербинская СОШ	100,00	60,00	70,59	35,29	13,33	0,00	58,82	5,88	81,25	37,50	80,00	26,67
МБОУ Шамбалыгская СОШ	100,00	50,00	83,33	16,67	40,00	0,00	100,00	0,00	83,33	66,67	100,00	33,33
МБОУ Эрбекская СОШ	75,00	25,00	58,33	0,00	83,33	25,00	100,00	54,17	100,00	65,22	95,65	52,17
Кызылский	87,38 %	44,36 %	43,64 %	8,02 %	67,74 %	21,89 %	59,09 %	12,85 %	84,23 %	61,04 %	75,29 %	45,40 %
МБОУ СОШ №1 с. Мугур-Аксы	85,71	38,10	56,82	9,09	58,54	21,95	72,73	31,82	97,78	68,89	86,36	54,55
МБОУ "СОШ №2" с. Мугур-Аксы	69,23	11,54	16,00	0,00	42,31	3,85	76,00	36,00	88,00	64,00	68,00	24,00
МБОУ Моген-Буренская СОШ с. Кызыл-Хая	92,59	18,52	0,00	0,00	66,67	3,70	68,00	0,00	85,19	25,93	50,00	10,71
Монгун-Тайгинский	83,16 %	25,26 %	30,85 %	4,26 %	56,38 %	11,70 %	72,34 %	24,47 %	91,75 %	55,67 %	71,13 %	34,02 %
МБОУ Хандагайтинская СОШ	73,33	18,33	24,56	0,00	75,00	23,33	62,96	25,93	75,00	38,33	87,10	58,06
МБОУ Ак-Чыраанская СОШ	100,00	62,50	75,00	0,00	87,50	12,50	100,00	0,00	25,00	0,00	87,50	50,00
МБОУ Дус-Дагская СОШ	100,00	14,29	100,00	16,67	100,00	100,00	100,00	16,67	100,00	50,00	83,33	83,33
МБОУ Саглынская СОШ	93,33	20,00	20,00	0,00	73,33	26,67	93,33	6,67	86,67	73,33	60,00	26,67
МБОУ Солчурская СОШ	100,00	66,67	20,00	0,00	100,00	44,44	100,00	100,00	100,00	100,00	66,67	22,22
МБОУ Чаа-Суурская СОШ	100,00	50,00	16,67	0,00	100,00	0,00	0,00	0,00	100,00	42,86	42,86	14,29
Овьюрский	83,81 %	27,62 %	31,37 %	0,98 %	80,95 %	28,57 %	72,73 %	26,26 %	78,10 %	46,67 %	78,50 %	48,60 %
МБОУ Туранская СОШ № 1	73,08	21,15	30,77	1,92	65,38	11,54	94,34	49,06	90,20	74,51	69,23	17,31
МБОУ СОШ № 2 г.Турана	93,33	48,89	44,44	4,44	91,11	33,33	72,09	11,63	39,13	13,04	95,74	68,09
МБОУ Аржаанская СОШ	83,33	8,33	16,67	8,33	50,00	8,33	25,00	0,00	50,00	8,33	100,00	83,33
МБОУ Сесерлигская СОШ	43,75	0,00	0,00	0,00	50,00	12,50	25,00	0,00	60,00	26,67	13,33	0,00
МБОУ Сушинская СОШ	100,00	50,00	25,00	0,00	25,00	0,00	50,00	0,00	100,00	25,00	100,00	75,00
МБОУ Тарлагская СОШ	100,00	66,67	88,89	55,56	77,78	0,00	100,00	44,44	100,00	100,00	11,11	0,00
МБОУ Уюкская СОШ	81,82	0,00	83,33	0,00	27,27	0,00	63,64	9,09	84,62	7,69	92,31	15,38
МБОУ Хадынская СОШ	90,91	72,73	50,00	16,67	100,00	81,82	75,00	8,33	66,67	16,67	75,00	41,67
МБОУ Хутинская ООШ	100,00	0,00	50,00	0,00	25,00	0,00	100,00	25,00	100,00	25,00	50,00	25,00
МБОУ СОШ с. Шивилиг	0,00	0,00	66,67	0,00	33,33	0,00	100,00	0,00	0,00	0,00	0,00	0,00
Пий-Хемский	79,64 %	29,94 %	39,64 %	6,51 %	67,66 %	19,76 %	73,05 %	22,75 %	68,05 %	37,28 %	71,93 %	36,26 %

МБОУ Суг-Аксынская СОШ	93,33	10,00	100,00	75,00	89,47	68,42	71,93	59,65	92,59	70,37	76,27	50,85
МБОУ Алдан-Маадырская СОШ	95,65	65,22	63,64	0,00	100,00	65,22	100,00	95,45	100,00	84,00	96,00	96,00
МБОУ Ак-Дашская СОШ	81,82	9,09	25,00	0,00	36,36	0,00	100,00	75,00	58,33	16,67	81,82	27,27
МБОУ Бора-Тайгинская СОШ	100,00	92,31	100,00	30,77	100,00	92,31	100,00	100,00	100,00	92,31	100,00	92,31
МБОУ Кара-Чыраанская СОШ	100,00	30,77	100,00	16,67	100,00	42,86	100,00	76,92	100,00	100,00	100,00	84,62
МБОУ Кызыл-Тайгинская СОШ	71,43	0,00	71,43	28,57	71,43	42,86	0,00	0,00	71,43	14,29	85,71	28,57
МБОУ Хор-Тайгинская СОШ	94,74	10,53	100,00	79,17	100,00	63,16	91,67	45,83	100,00	95,65	100,00	86,96
Суг-Хольский	93,15 %	27,40 %	87,33 %	48,00 %	89,58 %	60,42 %	83,11 %	66,22 %	92,52 %	74,15 %	88,08 %	67,55 %
МБОУ СОШ с. Бай-Хаак	97,18	59,15	52,94	5,88	95,77	52,11	100,00	43,08	100,00	85,33	95,52	59,70
МБОУ СОШ с.Балгазын	98,25	59,65	53,57	5,36	85,19	48,15	66,67	1,85	100,00	79,63	70,37	31,48
МБОУ СОШ с. Владимировка	88,89	33,33	70,00	10,00	100,00	33,33	88,89	33,33	100,00	75,00	100,00	33,33
МБОУ СОШ с. Кочетово	58,33	0,00	25,00	0,00	70,00	40,00	45,45	0,00	0,00	0,00	0,00	0,00
МБОУ СОШ с. Кызыл-Арыг	100,00	42,86	85,71	28,57	85,71	42,86	71,43	42,86	100,00	71,43	100,00	71,43
МБОУ СОШ с.Межегей	100,00	34,62	72,00	8,00	65,22	0,00	7,69	0,00	43,48	8,70	39,13	13,04
МБОУ СОШ с.Сосновка	95,24	30,95	92,86	21,43	86,36	40,91	100,00	27,78	100,00	82,61	97,73	81,82
МБОУ СОШ с. Успенка	100,00	12,50	75,00	0,00	62,50	0,00	100,00	25,00	100,00	50,00	100,00	100,00
МБОУ ООШ с. Усть-Хадын	100,00	0,00	0,00	0,00	100,00	0,00	100,00	0,00	100,00	33,33	100,00	33,33
Тандинский	95,32 %	44,68 %	63,55 %	9,35 %	86,03 %	39,74 %	76,71 %	21,46 %	89,41 %	69,07 %	79,74 %	49,78 %
МБОУ СОШ с. Кунгуртуг	100,00	78,79	90,91	51,52	89,74	35,90	86,84	31,58	75,76	60,61	100,00	97,22
Тере-Хольский	100,00 %	78,79 %	90,91 %	51,52 %	89,74 %	35,90 %	86,84 %	31,58 %	75,76 %	60,61 %	100,00 %	97,22 %
МБОУ Самагалтайская СОШ №1	100,00	69,23	84,00	64,00	96,30	59,26	52,00	4,00	100,00	93,10	83,87	58,06
МБОУ Самагалтайская СОШ №2	67,44	25,58	63,27	4,08	90,70	27,91	46,00	0,00	62,00	34,00	46,94	14,29
МБОУ Берг-Дагская СОШ	100,00	13,33	0,00	0,00	66,67	33,33	66,67	33,33	66,67	40,00	81,25	56,25
МБОУ Кызыл-Чыраанская СОШ	100,00	100,00	27,78	0,00	100,00	22,22	94,44	50,00	100,00	100,00	94,44	50,00
МБОУ О-Шынаанская СОШ	100,00	75,00	68,18	18,18	61,90	19,05	80,95	0,00	100,00	75,00	100,00	50,00
МБОУ У-Шынаанская СОШ	100,00	71,43	42,86	0,00	87,50	62,50	100,00	62,50	100,00	83,33	100,00	83,33
МБОУ Чыргаландинская СОШ	93,75	68,75	100,00	45,45	75,00	6,25	90,91	9,09	100,00	28,57	100,00	100,00
МБОУ Шуурмакская СОШ	100,00	53,85	100,00	46,15	100,00	27,27	100,00	30,77	100,00	100,00	100,00	100,00
Тес-Хемский	90,51 %	55,06 %	62,26 %	20,75 %	85,53 %	31,45 %	68,94 %	15,53 %	85,37 %	63,41 %	79,04 %	50,90 %
МБОУ "СОШ с. Тоора-Хем"	44,78	11,94	34,43	0,00	48,48	10,61	31,82	1,52	91,18	27,94	43,94	16,67
МБОУ Адыр-Кежигская СОШ	81,25	43,75	0,00	0,00	52,94	17,65	14,29	0,00	53,33	0,00	73,33	53,33
МКОУ Ырбанская СОШ	52,38	4,76	10,00	0,00	33,33	0,00	100,00	26,32	100,00	80,00	10,00	0,00
	83,33	16,67	50,00	33,33	66,67	33,33	100,00	50,00	100,00	83,33	83,33	83,33
			50,00	25,00			37,50	0,00	75,00	25,00	50,00	25,00
Тоджинский	53,64 %	15,45 %	28,04 %	3,74 %	47,27 %	10,91 %	45,13 %	7,96 %	87,18 %	35,90 %	44,35 %	22,61 %
МБОУ СОШ № 1 г.Шагонара	45,79	6,54	24,51	6,86	61,90	11,43	75,00	7,00	88,00	61,00	76,42	43,40
МБОУ СОШ № 2 г.Шагонара	94,40	23,20	96,52	0,00	67,24	26,72	31,97	8,20	91,20	68,80	81,67	57,50
МБОУ Гимназия г.Шагонар	44,44	0,00	19,05	0,00			61,90	9,52	50,00	36,36	33,33	19,05
МБОУ СОШ с.Кок-Чыраанский	14,29	0,00	0,00	0,00	0,00	0,00	44,44	0,00	37,50	0,00	25,00	0,00
МБОУ СОШ с. Арыг-Узюнский	37,50	6,25	18,75	0,00	29,41	0,00	29,41	0,00	50,00	14,29	40,00	0,00
МБОУ СОШ с. Арыскан	75,00	0,00	25,00	8,33	58,33	0,00	25,00	0,00	58,33	25,00	83,33	16,67
МБОУ СОШ с. Иштиг-Хем	100,00	88,89	100,00	14,29	88,89	44,44	66,67	11,11	75,00	12,50	100,00	100,00
МБОУ СОШ с. Торгалыгский	81,82	18,18	0,00	0,00	81,82	18,18	16,67	0,00	100,00	63,64	45,45	18,18
МБОУ СОШ с. Хайыракан	100,00	54,55	60,00	0,00	17,24	3,45	39,39	0,00	92,59	74,07	79,31	44,83
МБОУ СОШ с. Чаагы	90,00	20,00	11,11	0,00	50,00	10,00	100,00	60,00	100,00	90,00	90,00	40,00
МБОУ СОШ с.Эйлиг-Хемский	100,00	100,00	40,00	0,00	70,00	40,00	77,78	0,00	60,00	0,00	80,00	40,00
Удуг-Хемский	72,91 %	21,51 %	51,31 %	2,62 %	57,98 %	16,87 %	50,00 %	7,34 %	83,00 %	56,77 %	73,58 %	43,75 %
МБОУ "СОШ им.Ш.Ч.Сат с. Чаа-Холь"	94,05	52,38	36,59	2,44	95,24	63,10	88,10	32,14	98,84	56,98	95,35	80,23
МБОУ СОШ с. Ак-Дуруг	95,83	45,83	56,52	13,04	100,00	47,83	100,00	22,73	87,50	75,00	95,65	56,52
МБОУ СОШ с. Будун-Терек	62,50	12,50	62,50	12,50	62,50	12,50	100,00	100,00	100,00	87,50	100,00	87,50
МБОУ ООШ с. Шанчы	100,00	50,00	100,00	100,00	100,00	0,00	50,00	0,00	100,00	50,00	100,00	100,00
Средние по муниципалитету:	92,37 %	48,31 %	43,48 %	6,96 %	94,02 %	55,56 %	90,52 %	34,48 %	96,67 %	62,50 %	95,80 %	76,47 %
МБОУ "Хову-Аксынская СОШ"	63,64	27,27	36,11	2,78	34,62	2,56	11,69	0,00	50,00	12,82	39,74	6,41
МБОУ СОШ с. Ак-Тал	100,00	29,41	100,00	26,67	100,00	35,29	100,00	0,00	100,00	75,00	87,50	56,25
МБОУ СОШ с.Сайлыг	75,00	0,00	0,00	0,00	50,00	0,00	33,33	0,00	0,00	0,00	66,67	33,33
МБОУ Чал-Кежигская СОШ	60,00	20,00	50,00	0,00	80,00	0,00	75,00	0,00	25,00	25,00	60,00	60,00
МБОУ СОШ с.Элегест	100,00	16,67	76,92	30,77	90,91	27,27	83,33	25,00	100,00	83,33	100,00	50,00
Средние по муниципалитету:	73,04	25,22	48,18	9,09 %	52,17	9,57 %	34,21	2,63 %	59,13	28,70 %	54,70	21,37

	%	%	%	%	%	%	%	%	%	%	%	%
МБОУ СОШ с.Эрзин им. С. Чакар	96,43	64,29	26,79	3,57	60,71	32,14	41,07	10,71	87,27	45,45	79,59	40,82
МБОУ СОШ с.Бай-Даг	93,75	25,00	81,25	0,00	100,00	37,50	68,75	0,00	93,75	75,00	100,00	75,00
МБОУ Кызыл-Сылдысская СОШ с.Булун-Бажы	100,00	73,33	71,43	0,00	100,00	53,33	100,00	20,00	100,00	93,33	100,00	80,00
МБОУ СОШ с.Морен	100,00	53,85	53,85	15,38	69,23	38,46	76,92	0,00	100,00	92,31	84,62	23,08
МБОУ СОШ с.Нарын	93,10	37,93	82,76	10,34	82,76	48,28	79,31	37,93	100,00	86,21	100,00	89,66
Средние по муниципалитету:	96,12 %	53,49 %	53,91 %	5,47 %	75,97 %	39,53 %	63,57 %	15,50 %	93,75 %	68,75 %	90,16 %	59,84 %
ГАОУ "АЛ-и РТ"	95,00	42,50	75,00	11,11	97,44	28,21	100,00	67,57	100,00	80,56	72,97	40,54
ГАОУ РТ ТРЛ-И	92,50	37,50	33,33	2,38	80,00	10,00	83,33	23,81	100,00	90,24	97,56	73,17
ГАНООРТ "ГЛРТ"	100,00	95,00	60,00	10,00	55,00	10,00	90,00	5,00	100,00	89,47	100,00	89,47
ГБНОУ "РООМХШИ"	100,00	68,75	83,33	27,78	100,00	76,47	83,33	22,22	94,12	52,94	100,00	76,47
ГБОУ "РШИ "Тувинский кадетский корпус"	89,74	51,28	1,75	0,00	60,00	7,27	44,44	12,96	75,41	24,59	90,16	62,30
ГБОУ "Аграрная школа-интернат РТ"	50,00	0,00	40,00	0,00	55,56	0,00	100,00	50,00	10,00	0,00	20,00	0,00
Средние по муниципалитету:	91,52 %	49,70 %	39,89 %	6,56 %	75,56 %	18,89 %	76,80 %	28,73 %	86,41 %	58,15 %	86,49 %	61,08 %

Таблица 2

Предмет:	Глобальные компетенции	Естественно-научная	Креативное	Мат. Грамотность	Финансовая	Читательская
Муниципалитет	Кач-во, %	Кач-во, %	Кач-во, %	Кач-во, %	Кач-во, %	Кач-во, %
г. Кызыл	53,28	17,22	34,56	23,61	66,34	56,54
Ресурчреждения	49,70	6,56	18,89	28,73	58,15	61,08
Бай-тайгинский	50,36	9,58	22,22	28,82	70,79	40,57
Барун-Хемчикский	44,23	23,00	35,10	30,29	70,23	50,23
г. Ак-Довурак	31,58	7,60	22,06	11,76	52,94	37,36
Дзун-Хемчикский	51,80	12,69	22,68	18,38	48,99	42,08
Каа-Хемский	37,25	14,85	33,50	36,76	56,41	61,65
Кызылский	44,36	8,02	21,89	12,85	61,04	45,40
Монгун-Тайгинский	25,26	4,26	11,70	24,47	55,67	34,02
Овюрский	27,62	0,98	28,57	26,26	46,67	48,60
Пий-Хемский	29,94	6,51	19,76	22,75	37,28	36,26
Сут-Хольский	27,40	48,00	60,42	66,22	74,15	67,55
Тандинский	44,68	9,35	39,74	21,46	69,07	49,78
Тере-Хольский	78,79	51,52	35,90	31,58	60,61	97,22
Тес-Хемский	55,06	20,75	31,45	15,53	63,41	50,90
Тоджинский	15,45	3,74	10,91	7,96	35,90	22,61
Улуг-Хемский	21,51	2,62	16,87	7,34	56,77	43,75
Чаа-Хольский	48,31	6,96	55,56	34,48	62,50	76,47
Чеди-Хольский	25,22	9,09	9,57	2,63	28,70	21,37
Эрзинский	53,49	5,47	39,53	15,50	68,75	59,84

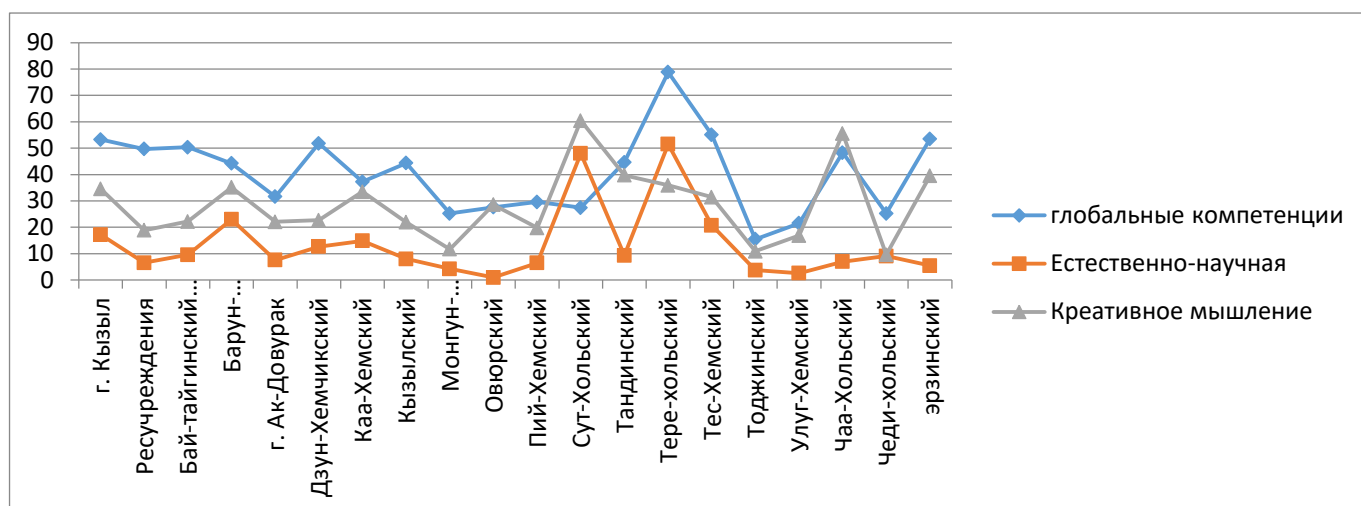

Выводы

Выявлены школы с низкими результатами:

5 класс:

г.Довурак: математическая грамотность – 36,42 %; финансовая грамотность 38,36 %; читательская грамотность 21,67 %;

Тоджинский кожуун: финансовая грамотность 26,32 %; читательская грамотность – 20,71 %;

Чеди-Хольский кожуун: финансовая грамотность – 24,2 %, читательская грамотность 30,77 %.

7 класс:

Чеди-Хольский кожуун: математическая грамотность – 2,63 %, финансовая грамотность 28,70 %; читательская грамотность 21,37 %;

Тоджинский кожуун: математическая грамотность 7,96 %; читательская грамотность 22,61 %

Выявлены школы, которые продемонстрировали стабильно высокие результаты по итогам региональных диагностических работ:

5 класс:

Сут-Хольский кожуун: математическая грамотность 82,67 %

Тере-Хольский кожуун: математическая грамотность 82,76 %

Чаа-Хольский кожуун: читательская грамотность 80,3 %

Ресучреждения: финансовая грамотность 78,8 %

7 класс:

Тере-Хольский кожуун: читательская грамотность 97,22 %

Чаа-Хольский кожуун: читательская грамотность 76,47 %

В 5-х классах наблюдается:

наибольший (чуть выше низкого уровня) **процент сформированности:**

по естественно-научной грамотности (в 12 из 20 кожуунах), проценты варьируются от 39,16 % до 59,26 %;

наименьший процент:

по глобальным компетенциям (в 13 из 20 кожуунов), проценты варьируются от 10,81 % до 36,69 %;

по креативному мышлению (в 16 из 20 кожуунов), проценты варьируются от 12,16 % до 36,9 %.

В 7-х классах – наибольший процент сформированности:

по глобальным компетенциям (в 12 из 20 кожуунах), процент варьируется 37,25 % до 55,06 %, **наименьший (низкий) процент сформированности** наблюдается по:

естественно-научной грамотности (в 18 из 20 кожуунах), процент варьируется от 2,62 % до 23 %;

креативному мышлению (в 13 из 20 кожуунах), процент варьируется от 9,57 % до 33,50 %;

Функциональная грамотность (ФГ) – способность человека вступать в отношения с внешней средой и максимально быстро адаптироваться и функционировать в ней. В отличие от элементарной грамотности как способности личности читать, понимать, составлять короткие тексты и осуществлять простейшие арифметические действия, ФГ есть уровень знаний, умений и навыков, обеспечивающий нормальное функционирование личности в системе социальных отношений, который считается минимально необходимым для осуществления жизнедеятельности личности в конкретной культурной среде.

При обработке и интерпретации результатов ФГ необходимо иметь в виду, что исследование уровня функциональной грамотности учащихся 5-х, 7-х классов Республики Тыва в 2021 году является пилотным и связано с проработкой методологии проведения исследования и подходов к разработке системы нового диагностического инструментария. Значимость проведения работы заключается в практическом ознакомлении педагогов с подходами к оценке образовательных достижений обучающихся в области читательской, математической, естественно-научной и финансовой грамотности, в освоении методик измерения результатов обучения на основе практики международных исследований качества подготовки обучающихся. В связи с этим, некоторые выводы и подходы к разработке инструментария могут быть скорректированы при проведении исследований в последующие годы.

Рекомендации:

Для районных методистов:

- организовать серию семинаров для методистов–предметников с разъяснением заданий по ФГ, в первую очередь, для школ с низкими результатами
- организовать методические семинары между школами с высокими и низкими результатами по ФГ в качестве обмена опытом
- организовать курсы повышения квалификации для учителей-предметников по ФГ, в первую очередь, для учителей из школ с низкими результатами

Для административных работников школ:

- познакомить методистов и учителей - предметников с информацией по проблемным типам заданий РДР по ФГ. Включить в работу методических объединений семинары по вопросам ФГ.

Для всех школ Республики Тыва:

- Учителям математики, физики обратить особое внимание на низкие результаты по функциональной грамотности по математике и финансовой грамотности, провести МО с целью выявления причин подобного результата, выявить проблемные вопросы, связанные с типами заданий, критериями и оцениванием для организации районного методического семинара по ликвидации профессиональных дефицитов.

Включать в предметный курс

- задания с описанием жизненных, проблемных ситуаций, близких и понятных обучающимся;
- заданий на осознанный выбор обучающимися модели поведения в жизненной ситуации;
- заданий с включением таблиц, схем, рисунков в качестве источника дополнительной информации.

